

広
報

おいしい

12

題字：水上 勉

Dec. 2017 No. 140



名田庄地域の学校給食の

調理形態が**変わります!!**

これまでの学校内での調理から、平成30年4月より大飯地域の小中学校と同様に、給食センターで調理した給食をお届けします。

Q 給食センターとは？

A 町内小中学校の給食を調理する施設です。
現在の施設は平成3年4月から稼働しています。

Q なぜ調理形態が変わるの？

A 調理室の設備が老朽化していること、あわせて長期的に従事する調理員の確保が難しいためです。



現在
小学校3校 約430食
中学校1校 約200食

平成30年4月～
小学校4校 556食
中学校2校 266食

大島小

所要時間
20分

本郷小

所要時間
約40分

庄中

名田庄小





Q 自校調理方式から給食センター方式に変わるとどうなるの？

A 給食室から運んでいた給食は、給食センターから配送車で運搬することになるため、給食が冷めてしまう心配がありますが、対策としてご飯と汁物には保温食缶を導入します。

Q 食材の仕入れ先が変わって地元の農家や商店が困るのでは？

A 給食センターでは、指定納入業者制度により登録いただける方から納入していますが、特に食材はこれまでも地場産を使用しています。今後も引き続き地場産の利用拡大を図ります。

Q 献立はどうなるの？

A これまでも町内の学校給食の献立は統一されています。食物アレルギーなどは学校と連携して個別に対応します。



名田庄地域の
白菜・大根

大島のかれい

大飯地域のしいたけ



お問い合わせ先

おおい町立学校給食センター

電話番号：77-1322

業務時間：午前8時30分～午後5時15分



平成30年
4月から

国民健康保険制度が変わります！

国民健康保険の運営広域化②

国民全体の医療費（国民医療費）は、この10年で1.3倍となりました。

厚生労働省の試算では、団塊世代が全員75歳以上になる2025年には、国民医療費の総額は61.8兆円になると見込まれています。

シリーズ2回目の今回は、高額化する医療費やその財源など、国保運営が広域化される背景を中心に伝えします。

■国民医療費 10年ごとの推移

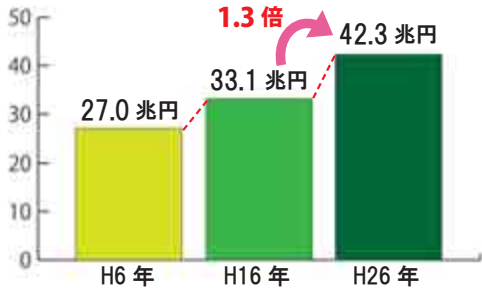

国民健康保険（国保）制度は、病気やケガをしたときに安心して医療を受けることができるように、加入者が国民健康保険税（国保税）を負担し、それを財源として必要な医療費に充ててお互いに助け合う保険制度です。

しかし、国民医療費と同様に、近年の高齢化社会の進展や、医療技術の進歩、また高額な新薬の開発等により国保の被保険者の医療費も全国的に増加しています。

おい町では県内でも医療費が低い方でしたが、この3〜4年で急激に伸びており、現在では県平均を少し上回る状態となっています。

全国的に国保の医療費が増加する一方で、景気低迷や加入者の減少により国保税収入は伸び悩んでいる状況にあります。そのような中、これまでの国保運営では町や村など小規模な保険者が多く不安定で、国民健康保険会計（国保会計）

が赤字になるなど苦しい財政事情の自治体も多くなっています。

また、そうした自治体の中には国保会計の赤字を一般会計からの繰入金で補てんするなどして財政運営を続けている自治体も多く、おい町でも、これまで一般会計からの繰入金により保険税率を抑え

■1人当たり国保医療費の推移

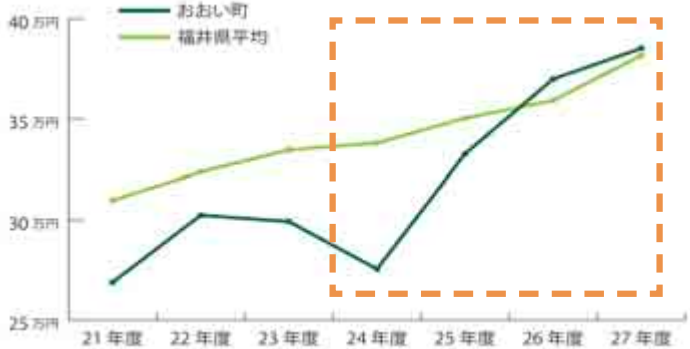

てきました。

しかし、一般会計は福祉やまちづくり全般に充てるための財源であることから、自治体の中には、厳しい財政事情の中で一般会計からの負担を続けることが困難なケースも増えています。

このような状況の中、広域化によるスケールメリットを生かした制度の安定化により、国民皆保険を将来に亘り堅持するため、平成30年4月から国保運営が広域化されると共に、新制度下では、こうした一般会計からの繰り入れを「計画的・段階的に解消」することとされています。

なお、こうした一般会計からの繰り入れの解消は、結果として一般会計から繰入れをしていない市町村並の水準に国保税が上がることとなります。ただし、おい町では、被保険者の皆さんの急激な負担増とならないように段階的な緩和策を検討しています。

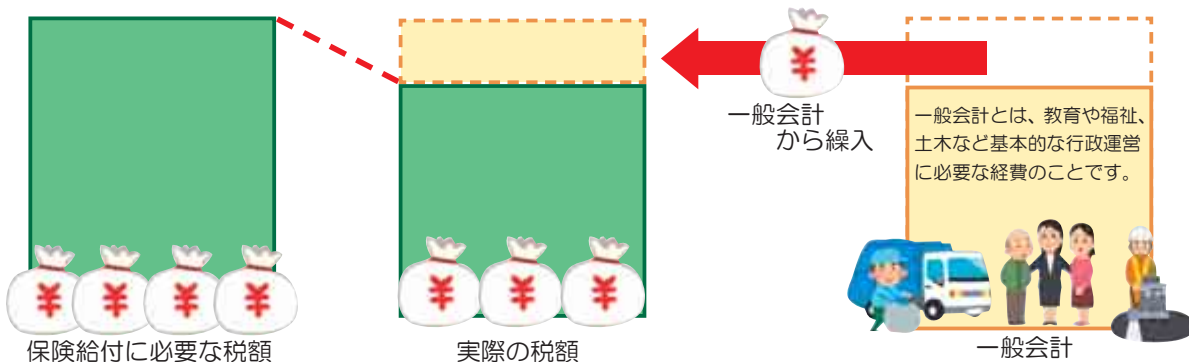

(図はイメージです)

問 保健医療課
税務課
☎ 77・1155
77・4052

人件費の公表

おおい町の職員や三役、議会議員の給料手当などの主なものについて公表します。ここに掲載する給与などは、税や各種保険料等を引く前の額でいわゆる手取額ではありません。金額は、平成29年4月1日現在のものです。
 問 総務課 ☎ 77・4050

職員の状況

区分	職名	人数
一般行政職	主事級	64
	主査級	36
	課長補佐級	29
	課長級	18
技能労務職		6
その他		18
合計		171

部門別職員数 (定員管理調査)

部門・区分	29年	28年
一般行政	121	126
教育関係	32	30
公営企業等	18	18
合計	171	174

人件費の状況 (地方財政状況調査 (普通会計))

区分	住基人口	歳出額 (A)
28年度	8,288人 (28年度末)	111億7,202万円
人件費 (B)		人件費比率 (B/A)
12億8,679万円		11.5%

平均給料と年齢

区分	一般行政職	技能労務職
平均給料月額	299,000円	223,800円
平均年齢	42.0歳	53.3歳

職員給与 (平成28年度地方財政状況調査 (普通会計))

職員数	給与費			1人当たり 給与費
	給料	職員手当	計	
153人	5億4,102万円	2億7,401万円	8億1,503万円	533万円

一般行政職の初任給と平均給料

区分	大学卒	高校卒
初任給	167,600円	146,100円
経験年数10年	233,333円	218,267円
経験年数15年	294,150円	251,340円
経験年数20年	310,950円	285,075円

職員の期末勤勉手当

1人当たり平均支給額 (28年度)	135万円
28年度支給割合	期末手当 2.6月分 勤勉手当 1.7月分

扶養手当・住居手当・通勤手当

区分	内容	手当額
扶養手当	配偶者	10,000円
	子	8,000円
	父母等	6,500円
住居手当	借家 (家賃額に応じた計算方法有)	27,000円が限度
通勤手当	片道2km以上で5kmごとに定める額 (※自動車等を使用する場合)	60km以上 31,600円が限度

特別職の報酬など

区分	給料・報酬月額	期末手当
町長	850,000円	28年度支給割合 3.25月分
副町長	670,000円	
教育長	560,000円	
議長	300,000円	28年度支給割合 3.20月分
副議長	245,000円	
議員	235,000円	

時間外勤務手当

28年度支給額	1,539万円
職員1人当たり平均支給年額	8.9万円

職員の退職手当

区分	自己都合	勸奨・定年
勤続20年	20.445月分	25.55625月分
勤続25年	29.145月分	34.5825月分
勤続35年	41.325月分	49.59月分
最高限度額	45.59月分	49.59月分
1人当たり 平均支給額 (28年度)	1,371万円	

地域のカルテ



名田庄診療所長 中村伸一

前傾姿勢指示テーブル

FUNレストテーブル



名田庄診療所の秘密兵器・その4 FUNレストテーブル

『名田庄診療所の秘密兵器シリーズ』最終回の第4弾は、障害者用兼採尿用トイレにある前傾姿勢支持テーブルの“FUNレストテーブル”です。

写真のように普段はトイレの部屋の壁に垂直になっていますが、使用する際には洋式便座の前に直角に下ろします。

車イスを利用する患者さんが便座に移乗する（乗り移る）とき、患者さん自身に握力や腕力が十分あるなら自分で手すりを持って移乗できますが、実際にはそのようなことは少なく、通常は介助を要します。

図のように車イスから便座に移乗の際、患者さんがテーブルに体を預けて前傾姿勢を保持することで、介助する人の負担が減って移乗は容易になります。便座から車イスへの移乗は、この逆の動作をすることになりますね。それだけでなく、排泄前後のスポンジの上げ下ろしも楽に介助できます。

介助する人だけでなく、患者さん自身にもよい影響があります。手すりの場合、それをつかむただひとつの“点”で体を支えます。ところが、FUNレストテーブルの場合、テーブルという“面”で



1. 車イスから便座へ移乗



2. 着座（介助）



3. いったん座る（足の位置を直す）

※画像元：元気の素 HP より

体を支えるので安定感抜群で、患者さんは安心し、気分的にもリラックスできます。

安心だけでなく、安全であることも間違いありません。

このFUNレストテーブルは介助面、安全面、デザイン面のすべてに高い評価を受け、なんと清水寺にも設置されているのです。もちろん、ご家庭での設置も可能です。ご希望の方は、名田庄診療所にご相談ください。

名田庄診療所にお越しの際は、用がなくても、用を足さなくても、一度は障害者用兼採尿用トイレをご覧ください。

こちら なごみ診療所です

『ベジ・ファースト 野菜生活のすすめ！』



管理栄養士 近藤 美知恵

福井県民の20～30歳代は、野菜の1日の目標摂取量とされている350gに比べ約100gも少ない状況にあります。平成26年の国保特定健診において、糖尿病の有所見者割合が5割以上と国や県を上回る結果となった福井市では、平成28年から生活習慣病の予防につなげようと、普段の食事に野菜料理を1品プラスし、野菜からよく噛んで食べる習慣「ベジ・ファースト」を推奨する取り組みを始め、その効果が注目されています。

〈ベジ・ファーストの効果〉

- ①野菜の食物繊維の働きにより血糖値の急激な上昇を抑えられ、血管が傷つきにくくなり動脈硬化にも効果があります。
- ②ゆっくりよく噛むことで満腹感が得られ、食べ過ぎ防止になります。
- ③野菜の食物繊維がコレステロールの吸収を抑え、体外に出す働きをします。
- ④野菜に含まれるカリウムは、ナトリウム（塩分）を体外に出す働きがあり、高血圧の予防になります。
- ⑤食物繊維が便の量を増やし、腸のぜん動運動を活発にして便秘予防になります。

食べる順番を変えるだけの気軽に取り組める健康づくりの方法です。みなさんも「ベジ・ファースト」始めてみませんか？

※食欲がない、低栄養が考えられる方は適さない場合があります。

腎機能の低下がみられカリウム制限のある方など、食事制限のある場合は主治医にご相談ください。

問 なごみ診療所
〒919-2111 福井県大飯郡おおい町本郷 92-51-1
TEL.0770-77-2753 FAX.0770-77-2276



生活支援ハウス

～高齢者の自立した生活を支援します～

生活支援ハウスは、高齢のため自宅での生活に不安のある方が、安心して健康で明るい生活を送れるように支援することを目的とした施設です。

町内には、「あっとほ～むいきいき館」（名田庄下）の中にあり、名田庄診療所や公衆浴場「ご湯づくり」も併設されています。

◎ご利用できる方

おおい町内に住所のあるおおむね60歳以上の方で、次のいずれかに該当し、高齢等のため独立して生活することに不安のある方です。

- ひとり暮らしの方
- 夫婦のみの世帯の方
- 家族による援助を受けることが困難な方

◎サービスの内容

- 一定期間住居を提供します。
(期間は最大12か月です。必要と認められれば最大6か月の延長も可能です)
- 日常生活上の相談、助言や緊急時の対応などを行い、安心な生活をサポートします。



洋室 (1人部屋)



和室 (1人部屋)

◎設 備

1人部屋(和室・洋室)と2人部屋(洋室)があります。各部屋には、ミニキッチン、トイレ、冷蔵庫、エアコン、電話、ナースコールなどの設備があります。また、共同のお風呂、洗濯場もあります。

*その他の家具や日常生活用品は各自でご用意いただきます。

◎利用料金

- 部 屋 代：年金など前年の収入に応じて月額0円から5万円になります。
- 光熱水費：1人部屋は月額200円、2人部屋は月額300円です。

◎ご利用方法

ご利用には申請が必要です。申請の後、入居判定を行い利用の可否を決定します。



詳しくはコチラまで。お気軽にご相談ください！

- 保健福祉センターなごみ内
地域包括支援センター
☎77-2770
- あっとほ～むいきいき館内
保健福祉室
☎67-2000



里山まつり 2017



おいおい町民文化祭





秋晴れの中、日枝神社の秋季例大祭が行われました。園児による歌、6年生児童による太鼓や浦安の舞が披露されました。(10月18日 日枝神社)

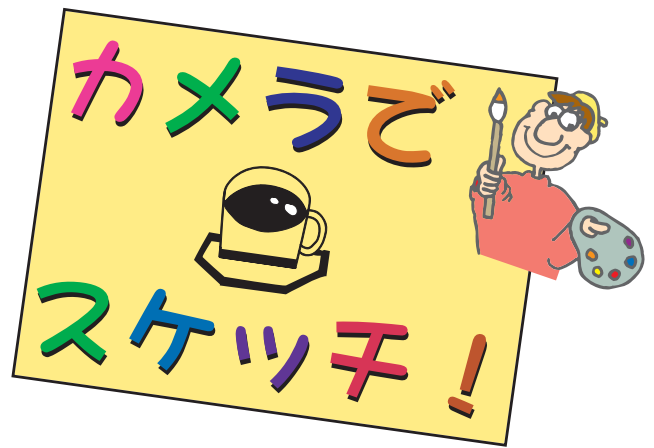

富山県で開催された、第10回みなとオアシス Sea 級グルメ全国大会において、島ジャコ倶楽部の島バーガーが「なすたらんまかった賞」を受賞しました。(10月14・15日 みなとオアシス魚津)



ハローキティ保育園訪問プロジェクトが実施され、ハローキティが町内の各保育園、こども園を訪問しました。(10月18・19日 町内各保育園、こども園：表紙)



各地区において敬老会が開催されました。式典では、皆さんの長寿をお祝いし、米寿・喜寿をお迎えになられた方々には、町長からお祝い状と記念品が贈呈されました。(10月14日 流星館コンベンションホール、25日 総合運動公園体育館)



「若狭路ハッピースマイル運動会」が行われ、名刺交換ゲームから始まり、綱引きやバブル相撲など熱戦を繰り広げました。(10月28日 総合運動公園体育館)



継続した運動習慣を身に付けることを目的とした「OOI★100日チャレンジ」がスタートし、参加者は運動の効果や注意点、器具の使い方について講習を受けました。(10月28日 さぶり川公園)

大飯図書館・史料館

☎ 77-2820

0・1・2歳児さんのおはなし会

7日,14日,21日(木) 11:00～11:30

語り手 図書館職員等
対象 0～2歳児と保護者
内容 絵本の読み聞かせ

シニアいきいき音読教室

13日(水) 10:30～11:30

対象 65歳以上の方
内容 文学作品や詩などを声に出して読む
定員 10名程度

ボランティアさんの紙しばい

16日(土) 10:30～11:00

演じ手 ボランティア会員
対象 幼児から小学生

読書会

17日(日)

10:00～11:30

対象 一般、読書会会員

テキスト 『舟を編む』
三浦 しをん 著

図書館ボランティア活動

17日(日)

13:30～15:30

対象 一般、ボランティア会員

内容 読み聞かせの勉強会、
布えほん作りなど

映画会

24日(日) 13:30～

上映作品 『有頂天家族』第4話・第5話

親子で楽しむおはなし会

26日(火) 11:00～11:30

語り手 松宮 初美氏
対象 0歳からの乳幼児と保護者
内容 おはなし会とわらべ歌遊び



図書館まつり

10日(日) 10:00～15:30

場所 大飯図書館・史料館

対象 幼児から一般

内容 おはなしバンザイ読み聞かせコンクール、群読、英語のおはなし会、大人のための絵本セラピー、小物作りなど



お知らせ

年末年始の休館日について

生涯学習課関連施設の年末年始の休館日は以下のとおりです。

- 12月28日(木)～1月4日(木)
 - ・大飯図書館・史料館
 - ・名田庄図書館

- 12月29日(金)～1月3日(水)
 - ・中央公民館(総合町民センター)
 - ・佐分利公民館(ふるさと交流センター)
 - ・大島公民館(はまかぜ交流センター)
 - ・名田庄公民館(里山文化交流センター)
 - ・若州一滴文庫
 - ・暦会館



名田庄図書館

☎ 67-3703

おはなしのへや

3日(日)

14:00～14:30

対象 幼児から小学2年生

内容 絵本の読み聞かせなど

布絵本の会

6日(水)

13:30～15:30

内容 布絵本作り

学習講座「源氏物語から日本文学の名作を読む」

7日(木) 13:30～15:00

講師 渡辺 力氏(福井県立図書館司書)

大人のためのおはなし会とコンサート

17日(日) 14:00～16:00

定員 30名(申込み先着順)

参加費 100円(飲み物代)

※事前申込み必要



佐分利公民館

(ふるさと交流センター) ☎ 78-1211

公民館カフェ

14日,21日(木)

9:00～16:00

内容 豆から挽く本格的な
コーヒーも用意して
います。

そば打ち体験教室

17日(日)

9:30～13:00

講師 高鳥 重郷氏

定員 20名

参加費 400円(材料代含む)

佐分利地区文化祭(ふるさと交流センター)

2日(土)

9:00～20:00 作品展示

佐分利保育園・小学校、佐分利公民館サークル・公民館教室、
きのこの森陶芸館、物故者展

10:00～正午 お茶席、語り部会

19:00～20:00 アカペラコンサート

演奏者 アカペラグループ『パイロン』

3日(日)

8:30～15:30 作品展示(2日に引き続き展示します。)

13:30～15:00 講演会

講師 増永 迪男氏(福井山岳会 会長)

内容 石山城跡と観光について

15:00～15:30 ウクレレ演奏会

おいウクレレ同好会によるウクレレの演奏



生涯学習掲示板

12月

中央公民館

(総合町民センター) ☎ 77-1150

パソコン Step Up 教室 **チャレンジ漢字！教室**
6日,13日(水) 6日,20日(水)
19:30～21:30 19:30～20:30
講師 左中 光実氏 講師 小原 美弥子氏
対象 教室生 対象 教室生

デジタル一眼カメラ教室

14日(木) 19:30～21:00
講師 猿橋 純氏
対象 教室生



唱歌の四季

17日(日) 13:30～15:30
場所 悠久館
講師 坪田 信子氏(仁愛大学 名誉教授)
内容 日本の四季を巡りながら代表的な唱歌を歌います。
定員 50名

大島公民館

(はまかぜ交流センター) ☎ 77-3011

手芸教室 **し～まいるジム**
6日(水) 10日,17日(日)
10:00～15:00 9:00～12:00
講師 中島 敦子氏
対象 教室生
内容 ぬいぐるみ、キルト等

野菜作り教室 **カラオケし～まいる**
16日(土) 20日(水)
15:00～17:00 9:00～16:00
対象 教室生
内容 冬野菜の収穫祭



クリスマス料理教室 **まいるっ子クラブ**
23日(土) 26日(火)
13:30～16:00 10:30～14:30
定員 10名 対象 幼児及び小学生
参加費 1,100円 内容 クリスマス映画会
(材料代含む)

名田庄公民館

(里山文化交流センター) ☎ 67-3250

第13回きらきら寄席
3日(日)
開場 13:30～ 開演 14:00～
出演者 桂文我 桂三象 笑福亭生寿
入場料 大人1,000円 学生500円(全席自由、当日券のみ)
※小学生以下のお小様の入場はご遠慮ください。

クリスマスに向けて寄せ植えをしよう！

6日(水) 19:30～21:00
講師 相蘇 龍一氏
定員 20名
参加費 2,100円(材料代含む)

第38回名田庄多聞の会

国境なき医師団の活動
ー外科医として医療援助に参加してー
2008年ナイジェリア・2016年イエメンでの活動から
感じたこと、学んだことについて

10日(日) 13:30～15:30
講師 小杉 郁子氏(福井県済生会病院 外科部長)

ミニバスケットボール教室 **筆ペン書き方教室**
11日,18日(月) 14日(木)
19:30～21:00 19:30～21:00
講師 細川 幸夫氏 講師 吉岡 弥生氏
対象 教室生 対象 教室生

第9回沖縄国際映画祭作品上映会
～地域発信型映画5本とよしもと芸人による寄席公演～
16日(土)
開場 12:30～ 開演 13:00～
上映作品 『名田庄漬けドリーム』 他4本
出演者 飯めしあがれこにお 他5組

第12回 スーパー玉入れ選手権

10日(日) 8:30～
場所 名田庄体育館
【問合せ先】生涯学習課 ☎ 77-1150

活動報告

チャレンジ漢字！教室（中央公民館）

中央公民館では、9月から全8回にわたり漢字検定資格取得に向けたチャレンジ漢字！教室を開催しております。講師は小原美弥子さんで、部首や熟語などの漢字の基本や気を付けるポイントなどを教わりながら、15人の教室生がチャレンジ中です！

今回は準会場としておい町で受験ができますので、この機会にぜひお申し込みください。

受験日 平成30年1月27日(土)
場所 総合町民センター
申込締切 平成29年12月15日(金)
申込先 生涯学習課(☎ 77-1150)



お お い

の イ イ と こ 見 つ け 隊

こんにちは！お久しぶりです。渡邊です。10月28日にプレーパーク大飯にて開催された「若狭路ハッピースマイル運動会」に参加してきました！

若狭路ハッピースマイル運動会とは、若狭地方の企業や団体がチームを作って参加する運動会です。当日は雨天のため、屋内での開催となりました。競技は借り人競争、綱引き、バブル相撲、リレーなどが行われました。私は役場チームとして、玉入れとリレーに出場しました。

私はリレーで第1走者として走りました。スタートラインに立ったとき、隣にはとても足の速そうな男性が3名。この人たちと一緒に走るのが・・・横に並んだだけで圧倒されてしまいました。スタートしてみるとやっぱ早い。でも諦めたくないと思い、必死でついて行きました。結果は4着。ビリでした。おまけに第2走者にバトンを渡して走りきった後、そのままズテンとこけてしまいました。しかし、その後のメンバーの素晴らしい走りにより、なんと最終結果2位！とっても嬉しかったです！来年はもっと速く走りたいです。リベンジのために走る練習しようかな…。



こけたときに
スポンに穴が…(泣)



バブル相撲
バブルボールを着て体当たりして相手を倒す競技です！



ぐるぐる靴飛ばし
バットでぐるぐる回った後に飛ばした靴の飛距離を競います。

秋 庭 グ ル メ 旅



▲からあげカレー (エビフライ付き)



▲きのこたっぷりカレー

きのこの森にある、きのこ亭の「きのこたっぷりカレー」を食べてきました！おいしいのおいしいきのこがふんだんに使われています！今回は甘口でまろやかな味わいのカレーを満喫してきましたが、きのこ亭のカレーは甘口だけでなく、辛口もおススメです！からあげカレーやハンバーグカレーにはなんと、エビフライが2尾ついていて大麥ポリユミーです！きのこの森でたくさん遊んだ後は、ちょっとひと息きのこ亭へ！

福井しあわせ元気国体通信 Vol.20



問 国体推進室
☎ 77-1167

このコーナーでは、平成30年(2018年)に開催される「福井しあわせ元気国体」に関する情報をお届けします。

「愛顔つなぐえひめ国体」の軟式野球、レスリング競技の視察に行ってきました！！

軟式野球は今治市、西条市、新居浜市、四国中央市、上島町の5市町で、また、レスリングは宇和島市で開催され、各会場の状況を視察して参りました。

各市町とも競技会場はきれいに整備され、応援のぼり旗や花プランター、郷土料理のふるまいやみかんジュースなどの無料ドリンクサービスで来場者をおもてなしていました。

いよいよ来年は福井しあわせ元気国体です。おおい町の魅力が伝わるおもてなしができるよう皆様のご協力をよろしくお願いいたします。



国体おおい町実行委員会 検索 <http://www.town.ohi.fukui.jp/kokutai/>

福井しあわせ元気国体 2018
第73回 国民体育大会 織りなそう 力と技と美しさ
平成30年(2018年) 9月29日土～10月9日火

**おい町小規模事業者
キャッシュレス決済推進事業補助金**

福井国体や北陸新幹線県内延伸等による観光客増加を見込み、クレジットカード等決済端末機の導入に対して、県町が支援します！

- 対象者：常時雇用従業員5人以下（宿泊業は20人以下）の事業所
- 対象業種：飲食料点小売業、飲食業、宿泊業等の個店
- 補助対象経費：ICクレジットカードカード及び電子マネーの決済端末機整備に要する経費
- ICクレジットカード決済端末本体、暗証番号入力用のキーパッド、電子マネー決済用のリーダライタ等

■補助額：最大8万円
■補助率：補助対象経費の3分の2（上限12万円）

詳細については、町HPをご覧ください。

**不妊治療費の
助成申請はお早めに**

平成29年度の不妊治療費にかかる町の助成は、平成30年3月9日（金）までに申請の手続きをされるようお願いいたします。この日までに手続きをすることが困難な場合は、お早めにご相談下さい。

○助成の対象となる経費
国内医療機関での不妊症に係る保

問 商工観光振興課
☎ 77・4056

険診療適用以外の検査費および診療費

○次の全てを満たしている方は助成を受けることが出来ます。
・不妊治療以外の治療法によって妊娠の見込みがないか、又は極めて少ないと医師に診断された方
・夫婦いずれかの住所が町内に1年以上ある方

・各医療保険に加入している方
・町税を完納されている方

問 保健医療課
☎ 77・1155

母子講演会のお知らせ

『子どもの睡眠と発達について』をテーマに母子講演会を開催します。講師はNPO法人里豊夢わかさ 前田勉氏です。

子育てや教育に関わる方、ぜひご参加ください。

■大飯会場
日時：平成29年12月9日（土）
午前10時30分～12時
場所：保健福祉センターなごみ健診室

■名田庄会場
日時：平成29年12月12日（火）
午後2時～3時30分
場所：あつとほくむいきいき館 話室

詳細については、保健医療課までお問い合わせください。

問 保健医療課
☎ 77・1155

**学生会館「講正学舎」の
入舎生募集について**

学生会館講正学舎は東京世田谷にある男子学生専用マンション（ワンルーム型）です。運営は公益財団法人雲浜奨学会が行っています。詳しくHPをご覧ください。
<http://www.unpin.jp/>

■住所
東京都世田谷区松原2-34-6
■募集人数 8名

問 学生会館 講正学舎
☎ 03・3327・7800

イベントサポーター大募集

町では、『イベントサポーター』を募集しています。

活動内容は、町が発信するイベント情報を受信し、知人発信、そしてイベントに来場することで。詳しくは町のHPをご覧ください。町民の皆さまのご家族やお知り合いに町外・県外の方がいらっしゃいましたら呼びかけの協力をお願いいたします。

問 総合政策課
☎ 77・4051

町 内交通事故発生状況 (平成29年10月31日現在)	
人身	3件
死者	1人
傷者	3人
物損	132件
死亡事故 ^{ゼロ}	0 継続日数
	65日

12月4日(月)から12月10日(日)は第69回人権週間

みんなで築こう 人権の世紀

考えよう 相手の気持ち

未来へつなげよう 違いを認め合う心



▲人権イメージキャラクター 人KENまもるくん

人権週間に伴い、下記のとおり特設人権相談所を開設します。

相談所では、人権擁護委員が日頃のさまざまな悩みごと、いじめ、不登校、体罰、部落差別、外国人の問題、その他人権に関することなどの相談に応じます。相談は無料で秘密は固く守られますのでお気軽にご相談ください。

■特設人権相談所

とき	12月7日(木) 10時～12時(大飯)	12月9日(土) 10時～12時(名田庄)
ところ	総合町民センター (大飯) 里山文化交流センター(名田庄)	

平成30年おい町成人式

- ◆とき 平成30年1月7日(日) 午後1時から
- ◆ところ 総合町民センター



《お問い合わせ》生涯学習課 ☎ 77-1150

《お問い合わせ》住民福祉課 ☎ 77-4053

大飯発電所3, 4号機の使用前検査について

大飯発電所3,4号機は、福島第一原子力発電所の事故後に制定された新規制基準の審査が全て終了し、9月11日から原子力規制委員会の最終確認手続きである使用前検査が行われています。

使用前検査は、原子力規制委員会の検査官が、認可された工事計画との整合性や技術基準との整合性を確認するものです。

新規制基準適合性に係る審査・検査の流れ

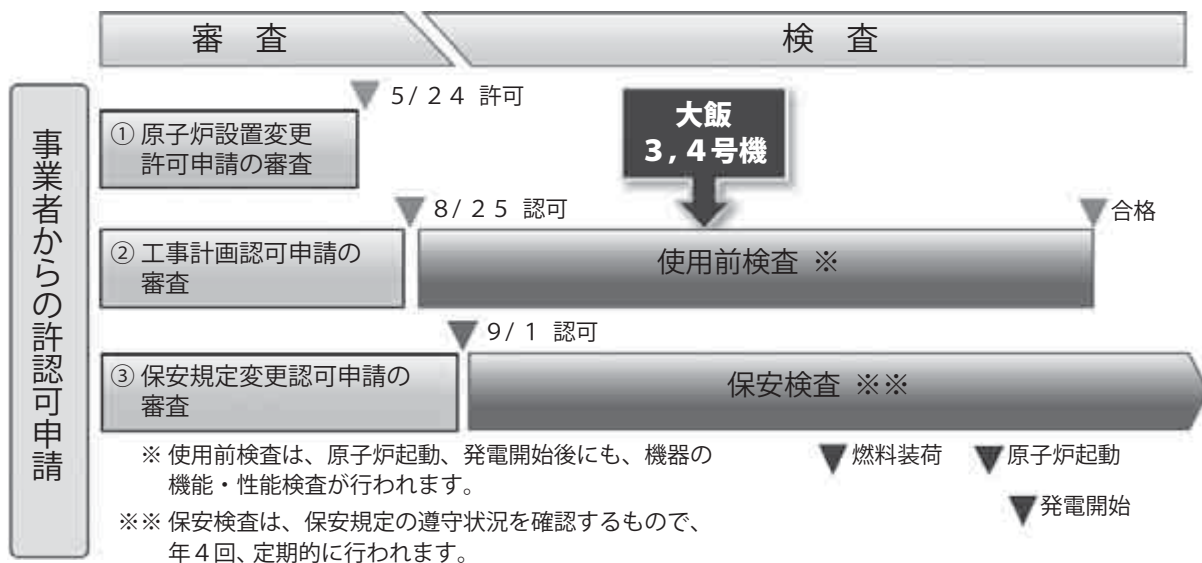

大飯発電所3, 4号機の事故発生に備えた避難計画について

政府は、10月27日に原子力防災会議（議長：安倍晋三首相）を開催し、大飯発電所3,4号機の重大事故発生に備えた周辺住民の避難計画について、「合理的」として了承しました。

10月25日に開催された福井エリア地域原子力防災協議会で取りまとめられた大飯地域の広域避難計画について、内閣府から報告されたものです。

会議の中で安倍首相は、「関係自治体や事業者と一層緊密に連携し、実動部隊を含めた実際の訓練を通じ、緊急時対応を継続的に検証、改善していく」と述べました。

今後、町では計画を反映し、住民避難マニュアル等の改訂を行う予定です。



※ 写真は、平成28年8月28日に実施された訓練の様子

平成 29 年 10 月 5 日から
11 月 4 日届出まで

赤ちゃん

名前	性別	保護者	住所
治面地 真聡	男	一馬・理恵	岡安
勝部 菜	女	篤志・あかね	本郷 (15 区)
松葉 斗稀	男	直樹・友香梨	大島 (畑村)
上中 ゆず	女	信也・俊江	名田庄久坂
岩崎 乙都	女	寛・茜	名田庄下
山本 鈴珠	女	拓馬・佳江	本郷 (13 区)

お誕生おめでとうございます。元気にすくすく育ててください。

おくやみ

名前	年齢	性別	住所
杉谷 光子	77 歳	女	石山
中谷 和枝	82 歳	女	大島 (河村)
東 浅太郎	96 歳	男	名田庄小倉
山本 亘	81 歳	男	名田庄奥坂本
鬼木 岩太	85 歳	男	名田庄三重
金山 君子	83 歳	女	尾内
森本 千鶴子	65 歳	女	本郷 (12 の 1 区)

ごめい福をお祈りします。

お詫びと訂正

11 月号の 3 ページに一部誤りがありましたので、お詫びして訂正いたします。

■一般会計歳出構成比

- ・総務費 (誤) 16.8% → (正) 23.2%
- ・土木費 (誤) 12.3% → (正) 12.4%
- ・教育費 (誤) 9.5% → (正) 9.6%
- ・商工費 (誤) 5.5% → (正) 5.6%
- ・公債費 (誤) 2.8% → (正) 2.9%

■平成 28 年度一般会計歳入内訳

- ・自主財源 (誤) 58.1% → (正) 48.3%
- ・依存財源 (誤) 41.9% → (正) 51.7%

まちの人口!

平成 29 年 11 月 1 日現在 () は前月比

総人口	8,310	(- 6)
男	4,082	(- 1)
女	4,228	(- 5)
世帯数	3,189	(+ 1)

■すくすく広場 (子どもたちの遊びの場)

保健福祉センターなごみ 1 日(金) 10:00~

■すくすく広場・マザーズカフェ

あつとほ~むいきいき館 1 日(金) 10:00~

■乳幼児健診 ※対象者には通知します。

あつとほ~むいきいき館 8 日(金) 12:50~

保健福祉センターなごみ 15 日(金) 13:00~

■離乳食教室 ※対象者には通知します。

保健福祉センターなごみ 20 日(水) 10:00~

■はぐはぐの会 (子育てで心配なことがある方の育児教室)

保健福祉センターなごみ 19 日(火) 10:00~

■健康料理教室

保健福祉センターなごみ 2 日(土) 10:00~

■OOI★100 日チャレンジ (運動器具を使った教室)

さぶり川公園 2 日(土), 13 日(水), 23 日(土) 10:00~

ジムタニック 6 日(水), 18 日(月), 27 日(水) 19:30~

■ノルディックウォーキング教室

保健福祉センターなごみ 3 日(日) 10:00~

■健康相談

保健福祉センターなごみ 毎週木曜日 9:30~

あつとほ~むいきいき館 毎週木曜日 9:30~

■ミニデイケア

保健福祉センターなごみ 22 日(金) 10:00~

■こころの相談会

あつとほ~むいきいき館 16 日(土) 10:00~

問い合わせ

○保健福祉センターなごみ 保健医療課 ☎ 77-1155

○あつとほ~むいきいき館 保健福祉室 ☎ 67-2000

休日在宅当番医

3 日 (日) 若狭高浜病院	10 日 (日) 永谷医院
17 日 (日) 若狭高浜病院	23 日 (土) 堀口医院
24 日 (日) 若狭高浜病院	29 日 (金) なごみ診療所
30 日 (土) 若狭高浜病院	31 日 (日) 若狭高浜病院

休日救急医療機関

小浜病院

あつとほ~むいきいき館

福祉バス運行表



■納田終・坂本・井上・西谷・中区	7 日(木) 15 日(金) 19 日(火) 28 日(木)
■下久田・久坂・下区	8 日(金) 12 日(火) 21 日(木) 26 日(火)
■三重・小倉・美川区	1 日(金) 5 日(火) 14 日(木) 22 日(火)

Let's!! 元気アップ体操 Vol. 9

問 保健医療課

☎ 77-1155

元気アップ体操 シニアエイジ編「からだイキイキ体操」NO. 2

シニアエイジ編の第2回です。シニアエイジ編は、今回は腕を元気よく振って足ぶみしながら全身を気持ちよく動かします。間にかかとやつま先を着き変化を持たせることにより、脳と身体を一緒に動かすことができます。

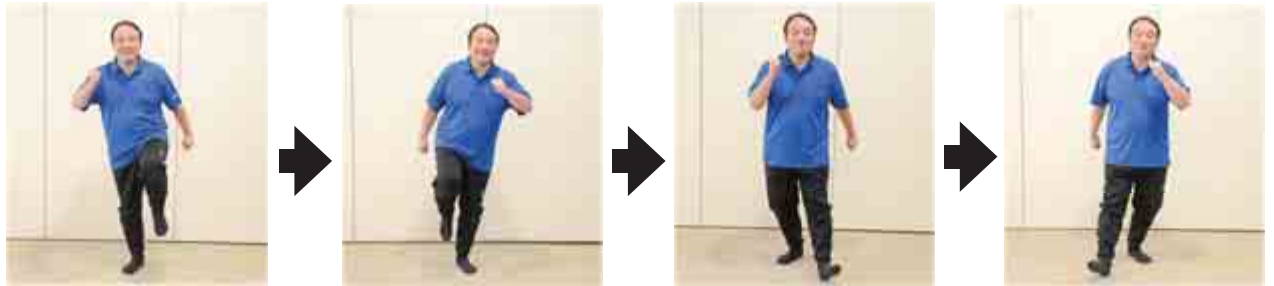

① その場で右足から足ぶみを3回して、4拍目の左足は少し前に出し、かかとを着きます。同様に、左足から足ぶみを3回して、4拍目は右足のかかとを着きます。

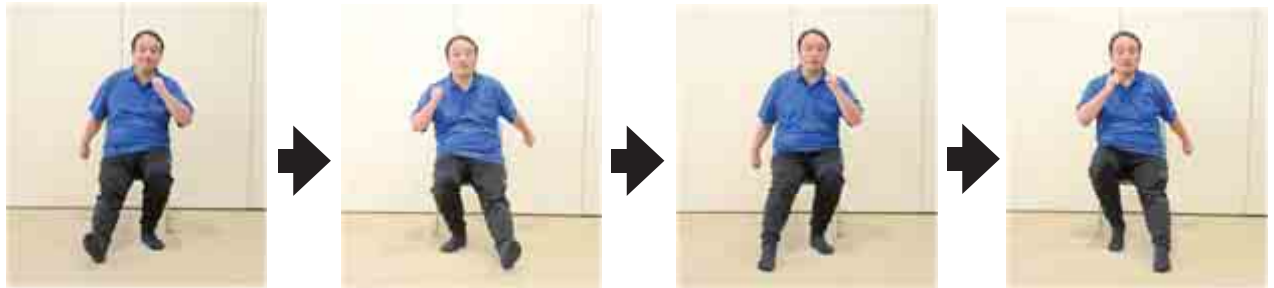

② 左・右の順に少し前でかかとを着き、次いで同様につま先を着きます。

③ ①②を繰り返します。



*シニアエイジ編の動きは椅子に座ったままでも行えます。膝や腰の調子がおもわしくない方は、座ってやってみましょう!!

保健医療課の窓口担当の三谷です。「かかと♪かかと♪つま先♪つま先♪」とかけ声をつけながら、体と一緒に脳にもたくさん刺激を送りましょう。



保健医療課 三谷 主事

*写真と文字ではわかりにくい…そんなあなたへ!!

ホームページに動画を公開しました♪ QRコードはコチラ → → →



おおい町 元気アップ体操 ●●編

検索

<https://www.town.ohi.fukui.jp/>

マチイロ

広報紙をスマホから
↓↓↓↓↓↓↓↓



編集後記
先月号で体調を崩し、鼻水の話を書いたが、止まりません▼体の約70%は水分と言われているが、その内の40%が鼻水ではないかと心配になるくらい出ます▼マジです！おそらくですが、もしティッシュペーパーの使用量ランキングがあるとするならば、10月の部で上位確定です(笑)▼さて、皆さんはどんな秋を楽しまれていますか？食欲の秋？読書の秋？スポーツの秋？たくさんウキウキする秋がある中で、つかさは完全に鼻水の秋です(泣)
(つかさ)